JELMAGYARÁZAT

- jogi telekhatár
- meglévő kerítés
- meglévő szilárd burkolat széle szegély nélkül
- meglévő kiemelt szegély
- meglévő "K" szegély
- meglévő kerti szegély
- fás-bokros terület széle
- tervezett burkolatszél lezárás "K" szegéllyel
- tervezett burkolatszél lezárás kiemelt szegéllyel
- tervezett burkolatszél lezárás kerti szegéllyel
- meglévő burkolati jel
- megszűnő burkolati jel
- tervezett burkolati jel
- meglévő / megszűnő / tervezett KRESZ tábla
- tervezett térkő burkolatú pályaszerkezet
- tervezett aszfalt burkolatú pályaszerkezet

2. változat

Új balra kanyarodó sáv létesítése, Tass utca befelé egyirányú:

- Tass utca balra kanyarodó sávja meghosszabbításra kerül, a két balra kanyarodás egy forgalmi sávból történik
- A 8 sz. főút felől a benzinkútra jobbra kanyarodó sáv a széles forkolat és a szabad áramlás miatt nem szükséges.
- A főút jobb oldalán az autóbusz megállóhely és kijelölt gyalogátkelőhely áthelyezése szükséges az új balra kanyarodó sáv miatt. Az autóbusz megállóhely szabványos, szegéllyel kialakított megnyitásához (sávelnúzás után kerülne elhelyezésre) a megállót a forgalomcsillapító sziget mellé kellene áthelyezni!
- Tass utcai autóbusz megállóhely a helyén marad, kilátást nem akadályoz.
- Tass utcából a balra kanyarodás nem okoz fonódási problémát az új balra kanyarodó sávban.
- Ingatlan igénybevétel: a teljes beruházás a jelenleg is érintett ingatlanokon megvalósítható, új ingatlan igénybevételére nincs szükség!

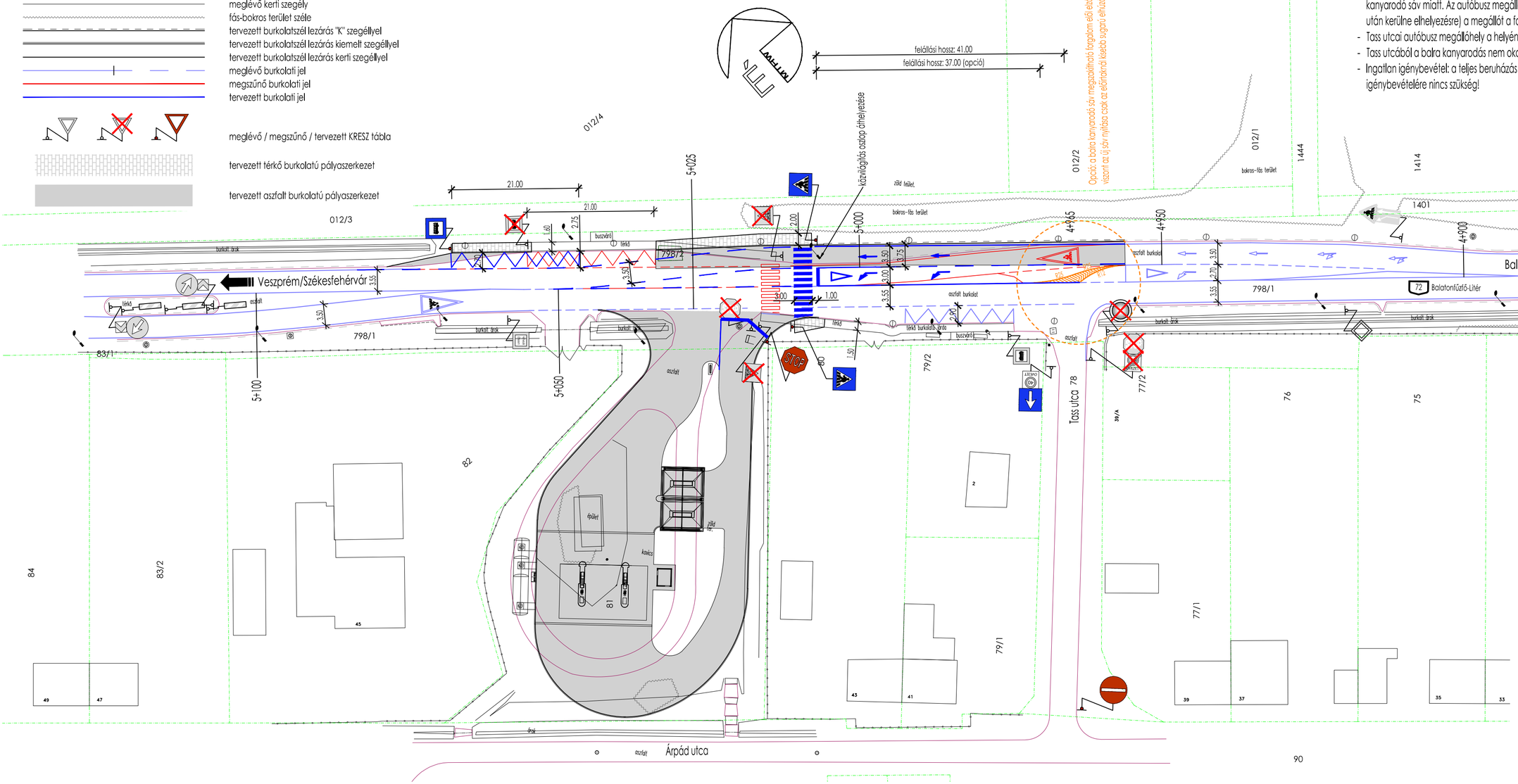

MTH WORKSHOP KFT
Veszprém, Mester utca 1.
www.mthw.hu
mathe.zsolt@mthw.hu • +36 30 9822 871
mathe.dora@mthw.hu • +36 30 338 3304

Építtető:

Molnár Kereskedelmi és Szolgáltató Kft.
8181 Berhida, Petőfi utca 2.

Tárgy:

Litér, 72 sz. főút, 5+025 km bal oldalon,
a 81 hrsz-ú ingatlanon tervezett töltőállomás
csomóponti vázlatterve

Szakág:	Tervező:
ÚTÉPÍTÉS	Máthé Zsolt KÉ-K 19-01118
Munkaszám: MTH/309/2024	Máthé-Karczagi Dóra
Dátum: 2024.03.	

Részművelet:

Csomóponti vázlatterv, 2. változat

Méretarány:	Revízió:	Rajzszám:
1:500	V1	U-2